

# EHF faktura i Extensor 05

Fra Extensor 05 kan du (fra og med versjon 1.29) eksportere en vanlig faktura over til EHF- format.

Vår samarbeidspartner og aksesspunkteverandør er Aksesspunkt Norge AS og deres løsning EHF Portal ([www.ehfportal.no](http://www.ehfportal.no)). For å generere EHF-fakturaer fra Extensor må man først inngå avtale med Aksesspunkt Norge AS.

Det vil fortsatt være Extensor 05 som er verktøyet for å opprette fakturaer, mens tredjepartsleverandøren står for selve utsendingen.

For å opprette avtale med Aksesspunkt Norge AS brukes følgende link:

[https://www.ehfportal.no/registration\\_integration](https://www.ehfportal.no/registration_integration)

**NB:** Skriv inn **Extensor** i feltet kampanjekode, så vil dere bli kontaktet av EHF Portalen.

Så snart avtalen er opprettet og har fått nødvendig informasjon fra EHF Portalen går du inn i Extensor/Regnskap/Fakturaoversikt/Eksporter (klikk på ikonet *Eksporter* til høyre for BBS). Du får da opp vinduet «Eksport av bilag». Her velger du EHF Faktura som format og oppretter en mappe for plassering. Klikk deretter på *Oppsett*. Fyll ut feltene som vist under, inkl avhakninger.

Server: <ftp://ftp.ehfportal.no/outbound>

Brukernavn: Får du fra EHF Portalen

Passord: Får du fra EHF Portalen

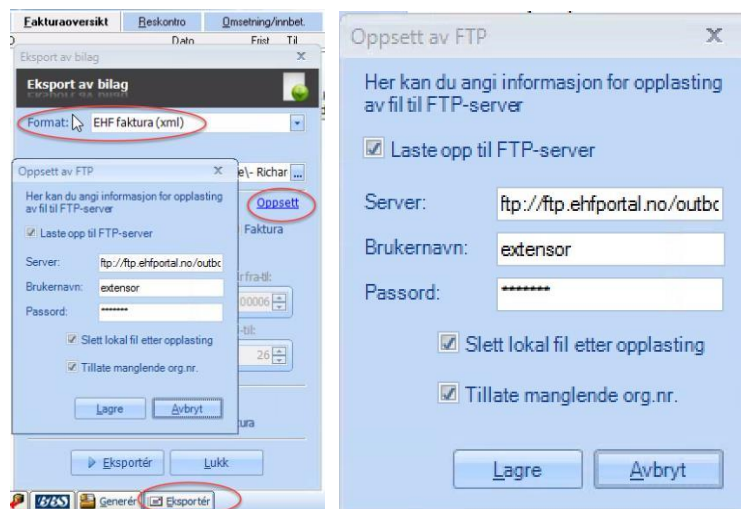

EHF-faktura er mest aktuelt for fakturering til bedrifter. Hvis man skal fakturere et forsikringsselskap (f.eks Falck Helse) for pasientbehandling så gjør man følgende i Extensor:

1. Opprett forsikringsselskapet som bedrift i Extensor, via *Bedriftsopplysninger*.
2. Legg inn **Org nr.** til forsikringsselskapet, under *Generelt*.

Org.nummer: 123456789



- Deretter knyttes pasientene opp mot forsikringsselskapet via *Personalia/Tilknyttet/Regningsmottaker* (brukermanual for forsikringsfunksjonalitet ligger på nettsidene våre).

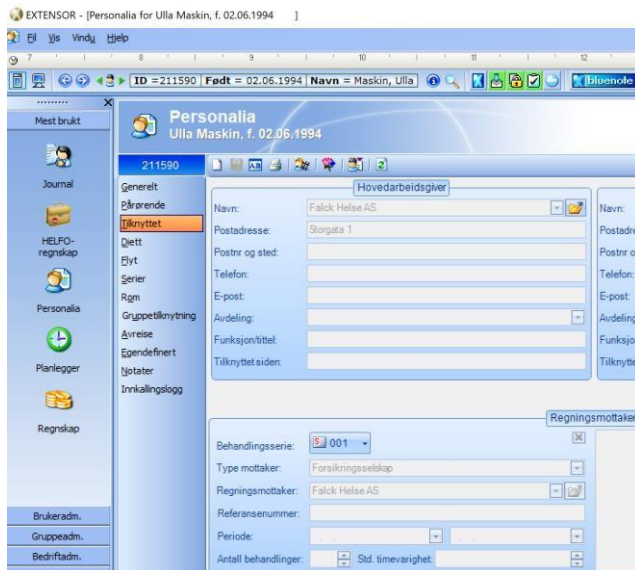

- Hvis mottager av EHF- faktura krever at du benytter egendefinerte takster må disse opprettes. Se eget avsnitt om dette lengre ned.
- Faktura opprettes på vanlig måte fra *Uoppgjorte egenandeler*. For å stile fakturaen til forsikringsselskapet må først forsikringsselskapet/bedriften være valgt i Bedriftsutvalget.
  - Høyreklikk på pasientens navn og velg «Lag faktura til [forsikringsselskap]»
  - Fakturaen skal ikke skrives ut, men blir liggende i *Fakturaoversikt*.
- I fakturaoversikten markerer man fakturaen(e) man ønsker å eksportere, og trykker på Eksportér-knappen i nedre del av skjermen.
- I Eksport-vinduet velger man EFH-format, og lagrer eksportfilen på ønsket plassering.
- Eksportfilen skal så sendes/importeres inn til leverandør av aksesspunkt (Aksesspunkt Norge AS).
- Bildet under viser hvordan du generer EHF faktura ut fra en vanlig faktura:

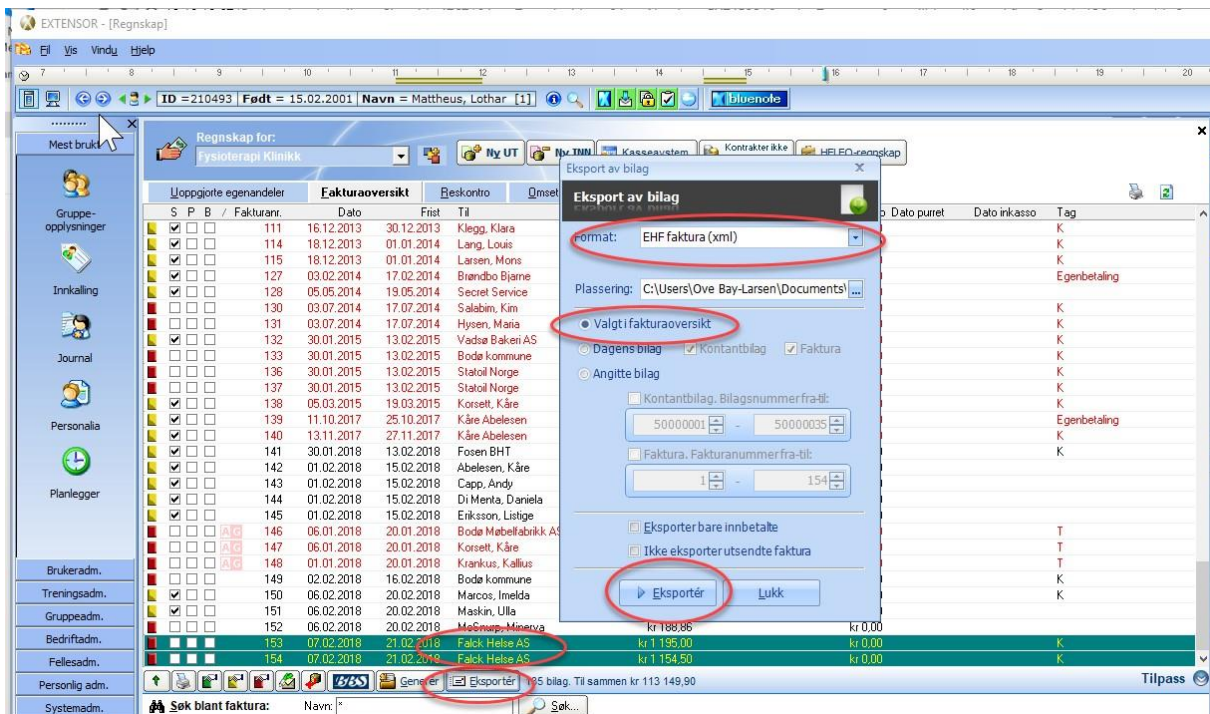

**Hvis mottager av EHF faktura krever at du benytter egendefinerte takster:**

Egendefinerte takster opprettes slik:

1. Gå til Planlegger og Regningskort i Extensor 05.
2. Klikk på knappen *Takst* og gå til fanen *Egendefinerte takster* og trykk på hengselås oppe til høyre. Da opprettes en ny linje, hvor man kan fylle ut nødvendige parametre:

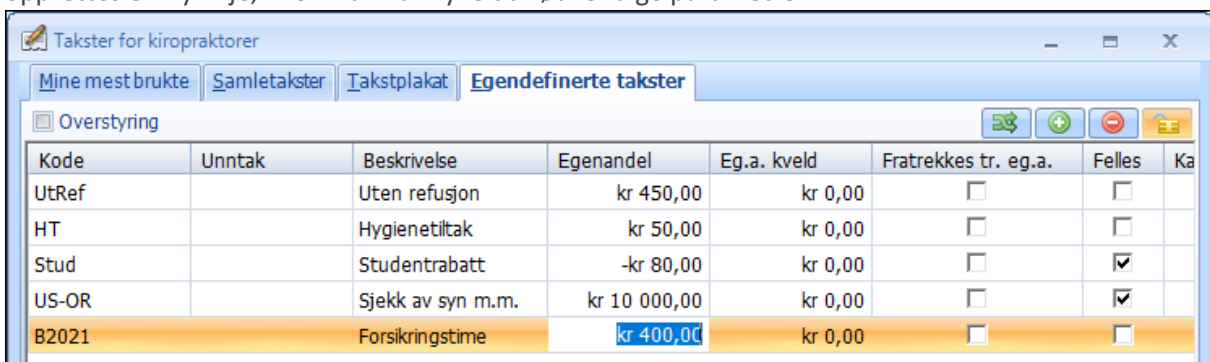

Kode	Unntak	Beskrivelse	Egenandel	Eg.a. kveld	Fratrekkes tr. eg.a.	Felles	Ka
UtRef		Uten refusjon	kr 450,00	kr 0,00	<input type="checkbox"/>	<input type="checkbox"/>	
HT		Hygienetiltak	kr 50,00	kr 0,00	<input type="checkbox"/>	<input type="checkbox"/>	
Stud		Studentrabatt	-kr 80,00	kr 0,00	<input type="checkbox"/>	<input checked="" type="checkbox"/>	
US-OR		Sjekk av syn m.m.	kr 10 000,00	kr 0,00	<input type="checkbox"/>	<input checked="" type="checkbox"/>	
B2021		Forsikringstime	kr 400,00	kr 0,00	<input type="checkbox"/>	<input type="checkbox"/>	

3. Fyll inn koden og eventuelle beløp, samt hak av for *Felles* hvis flere skal benytte samme takst hos dere. Trykk på hengselåsen igjen for å låse og lagre.

På bildet under ser man hvordan det ser ut i regningskortet, samt hvordan takstene presenteres på fakturaen man oppretter.



11:00: Petterson, Hans

Regnskap: Extensor Helsecenter

Ingen refusjon

Diagnose: S 002

Tiltak:

Tajst: B2021

Egenandel: kr 400,00

Utestående fra øvrige: kr 0,00

Utestående: kr 400,00

Innbetalt: kr 0,00

Fakturert

Fakturanr 298

**Faktura**

**Extensor Helsecenter**

Sjøgata 100  
8000 Bodo  
Org.nr. 555655555

FALCK HELSE AS  
Maridalsveien 300  
0872 OSLO

Fakturanummer: 298  
Fakturasdato: 03.08.2018  
Betalingsfrist: 17.08.2018  
Kundenummer: 1099

Ref nr. GF10095554425214

Her vises den egendefinerte taksten

Antall	Produkt / tjeneste	Enhetspris	Sum
1,00	B1: 07.2018.11.00: Petterson, Hans B2021 hos Jens K. Hansen	kr 400,00	kr 400,00

Fakturagebyr: kr 40,00  
Sum, å betale: kr 440,00

Her er eksempler på egendefinerte takster som Falck Helse benytter. Man oppretter kun de takstene man benytter selv.

ID	Code	Profession (Norwegian)	Treatment type	Additions (extra)	Time (min duration)	Description text
B1010		Fysioterapi	Undersøkelse		60	Fysioterapi Undersøkelse
B1011		Fysioterapi	Konsultasjon		30	Fysioterapi Konsultasjon
B1015		Fysioterapi	Konsultasjon med tillegg	Trykkløsebehandling		Fysioterapi Konsultasjon med tillegg Trykkløsebehandling
B1016		Fysioterapi	Konsultasjon med tillegg	Ultralyd		Fysioterapi Konsultasjon med tillegg Ultralyd
B1018		Fysioterapi	Konsultasjon med tillegg	TRV-stol		Fysioterapi Konsultasjon med tillegg TRV-stol
B1020		Kiropraktikk	Undersøkelse		30	Kiropraktikk Undersøkelse
B1021		Kiropraktikk	Konsultasjon		15	Kiropraktikk Konsultasjon
B1025		Kiropraktikk	Konsultasjon med tillegg	Trykkløsebehandling		Kiropraktikk Konsultasjon med tillegg Trykkløsebehandling
B1026		Kiropraktikk	Konsultasjon med tillegg	Ultralyd		Kiropraktikk Konsultasjon med tillegg Ultralyd
B1028		Kiropraktikk	Konsultasjon med tillegg	TRV-stol		Kiropraktikk Konsultasjon med tillegg TRV-stol
B1029		Kiropraktikk	Konsultasjon med tillegg	Røntgen		Kiropraktikk Konsultasjon med tillegg Røntgen
B1030		Manuellterapi	Undersøkelse		60	Manuellterapi Undersøkelse
B1031		Manuellterapi	Konsultasjon		30	Manuellterapi Konsultasjon
B1035		Manuellterapi	Konsultasjon med tillegg	Trykkløsebehandling		Manuellterapi Konsultasjon med tillegg Trykkløsebehandling
B1036		Manuellterapi	Konsultasjon med tillegg	Ultralyd		Manuellterapi Konsultasjon med tillegg Ultralyd
B1038		Manuellterapi	Konsultasjon med tillegg	TRV-stol		Manuellterapi Konsultasjon med tillegg TRV-stol
B1039		Manuellterapi	Konsultasjon med tillegg	Røntgen		Manuellterapi Konsultasjon med tillegg Røntgen

B1040		Naprapati	Undersøkelse		45	Naprapati Undersøkelse
B1041		Naprapati	Konsultasjon		30	Naprapati Konsultasjon
B1045		Naprapati	Konsultasjon med tillegg	Trykkløsebehandling		Naprapati Konsultasjon med tillegg Trykkløsebehandling
B1050		Psykomotorisk Fysioterapi	Undersøkelse		60	Psykomotorisk Fysioterapi Undersøkelse
B1051		Psykomotorisk Fysioterapi	Konsultasjon		60	Psykomotorisk Fysioterapi Konsultasjon
B1060		Osteopati	Undersøkelse		60	Osteopati Undersøkelse
B1061		Osteopati	Konsultasjon		30	Osteopati Konsultasjon
B1065		Osteopati	Konsultasjon med tillegg	Trykkløsebehandling		Osteopati Konsultasjon med tillegg Trykkløsebehandling
B1066		Osteopati	Konsultasjon med tillegg	Ultralyd		Osteopati Konsultasjon med tillegg Ultralyd
B1071		Massor	Konsultasjon		30	Massor Konsultasjon
B1072		Massor	Konsultasjon forlenget		60	Massor Konsultasjon forlenget
B1080		Akupunktur	Undersøkelse		60	Akupunktur Undersøkelse
B1081		Akupunktur	Konsultasjon		60	Akupunktur Konsultasjon
B9010		Psykologi	Konsultasjon		45	Psykologi Konsultasjon
B9020		Psykologi	Parkonsultasjon		75	Psykologi Parkonsultasjon
B9090		Krisepsykologi	Konsultasjon			Krisepsykologi Konsultasjon